No. 11.

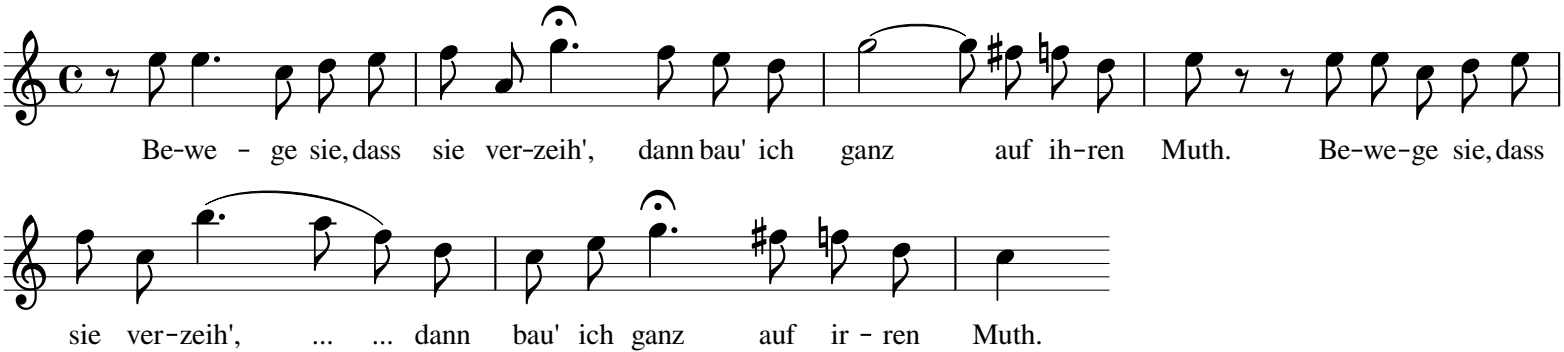
Be-we - ge sie, dass sie ver-zeih', dann bau' ich ganz auf ih-ren Muth. Be-we-ge sie, dass
sie ver-zeih', ... dann bau' ich ganz auf ir - ren Muth.